INFORMACIÓN PARA EL PACIENTE SOBRE VACUNA *PFIZER*

Recomendaciones

Vacuna **BNT162b2 Pfizer-BioNTech**

Plan de vacunación voluntaria

Contraindicaciones

Reacción alérgica grave como: dificultad para respirar, pérdida de la conciencia hormigueo, hinchazón, desmayos y convulsiones.

Advertencias

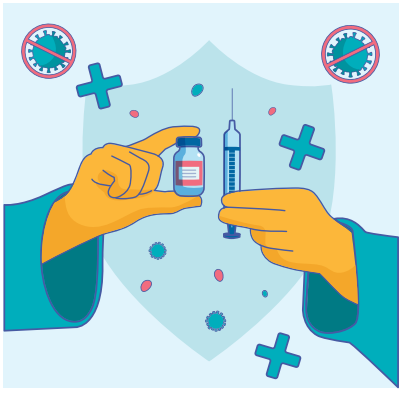

Cualquier persona con temperatura corporal superior a (38,5°C) debe posponer la vacunación hasta que mantenga una temperatura dentro de los límites normales (37°C).

Si usted está recibiendo terapia anticoagulante como: warfarina, heparina, enoxaparina rivaroxaban, apixaban, consulte con su médico tratante para evaluar el beneficio de la administración de la vacuna.

Si usted está recibiendo terapia para tratamiento de cáncer, lupus, enfermedades reumáticas o similares, puede presentar una respuesta disminuida a la vacuna, consulte a su médico tratante.

Si usted recientemente ha sido diagnosticado con COVID-19 y aun no se recupera no debe aplicarse la vacuna.

Personas que han recibido transfusión sanguínea o aplicación de derivados sanguíneos, o tratamiento con plasma o anticuerpos monoclonales contra COVID-19 en los 3 meses previos al día de la vacunación.

Población menor de 16 años o menos y mujeres embarazadas no son incluidas en el plan de vacunación.

La vacuna de Pfizer-BioNTech, No puede administrarse simultáneamente con otras vacunas.

Efectos esperados

- Dolor e inflamaciónen el lugar de la aplicación
- Fatiga
- Dolor de cabeza
- Dolor muscular
- Escalofrío
- Dolor articular
- Enrojecimiento en el lugar de la inyección
- Náuseas
- Malestar general
- Inflamación de los ganglios
- Fiebre

Interacciones con otros medicamentos

No mezclar la vacuna BNT162b2 con otras vacunas.

Fertilidad, embarazo y lactancia

Embarazo: no se recomienda la vacuna BNT162b2 durante el embarazo.

Fertilidad: para mujeres en edad fértil evitar el embarazo durante al menos dos meses después de la segunda dosis.

Lactancia: si usted está lactando consulte con su médico para evaluar el uso de la vacuna.

Efectos sobre la capacidad para conducir y utilizar máquinas: no es aconsejable la realización de actividades como conducir y manejo de máquinas.

Observación postvacunación

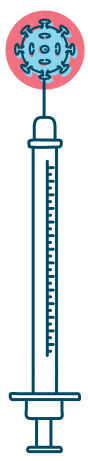

Si tiene antecedentes de reacción alérgica a una vacuna o con antecedentes de anafilaxia por cualquier causa, Luego de la administración de la vacuna esperar 30 minutos en observación, con el fin de evaluar las condiciones óptimas de salud a la salida.

Los pacientes que no tienen ningún tipo de antecedente alérgico esperar 15 minutos después de la administración.

Recuerde que terminada la estancia en el sitio de vacunación le será entregado el carné de vacunación donde se indicará la fecha en que se aplicó la primera dosis y el día en que deberá acudir a la segunda dosis (21 día después). El carné debe ser conservado y presentado para la aplicación de la segunda dosis.

¿A dónde me puedo dirigir si tengo alguna inquietud?

Si después de la aplicación de la vacuna usted tiene alguna duda relacionada con la administración o si presenta algún inconveniente de salud deberá llamar al siguiente teléfono:

Número fijo (1) 5938210 ext. 2925-2443
Correo electrónico: fvvacunacioncovid19@shaio.org

Dirección: Fundación Clínica Shaio
Diagonal 115A No. 70 C - 60, Bogotá D.C.

PRECAUCIONES

Las personas con antecedentes de enfermedad alérgica: de contacto (látex), alimentaria (huevo, gelatina, leche, frutas), respiratoria (incluida el asma controlada y la rinitis, alergia a mascotas, a otros medicamentos), pueden vacunarse en los centros de vacunación dispuestos siguiendo los protocolos establecidos, y el tiempo mínimo de espera en el centro de vacunación de 30 minutos luego de la aplicación.